1 Ponte el exoesqueleto a través de las correas de los hombros. Asegura los cinturones del pecho y la cintura.

2 Ajusta el cinturón del pecho para evitar irritaciones en axilas o hombros, según el manual.

3 Ponte de pie. Desactivar: Botón, desliza derecha, suelta. Activar: Botón, desliza izquierda, suelta.

4 Desactiva el exoesqueleto. Ajusta y asegura las partes de velcro en los muslos, cierra el cinturón y ajusta las correas. OFF

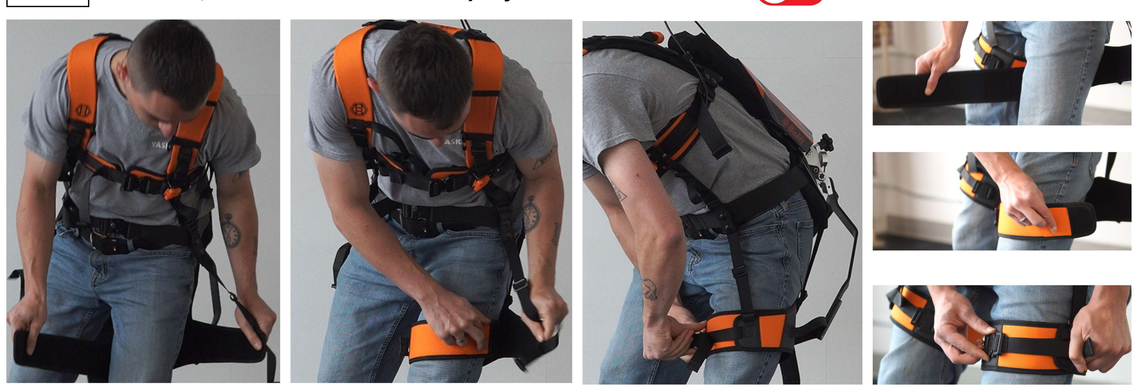

5 Ajusta las correas de las piernas, la cintura y los hombros para un ajuste adecuado.

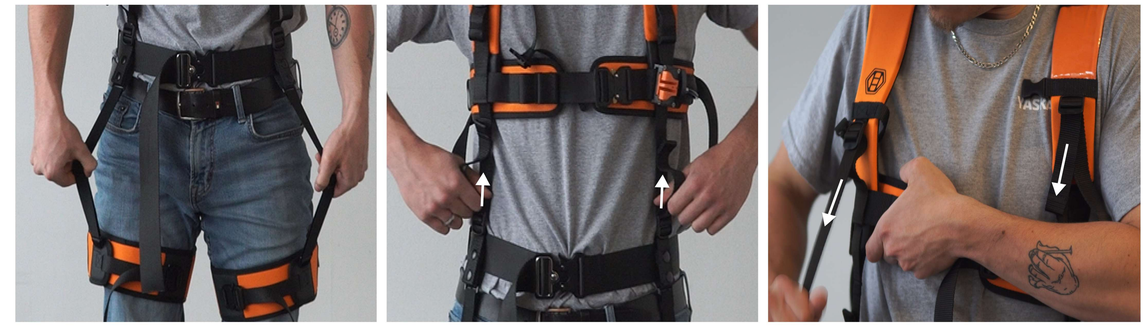

6 Ajusta la correa trasera para colocar la placa lumbar en la parte baja de tu espalda.

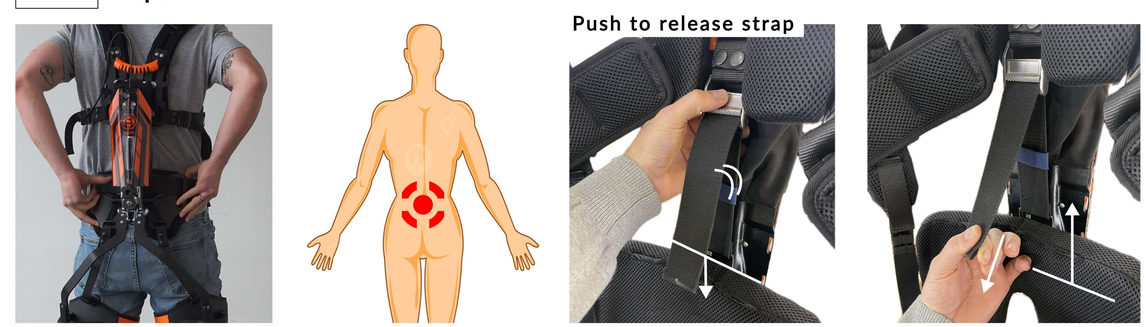

7 Usa el botón de fuerza para ajustar el soporte.

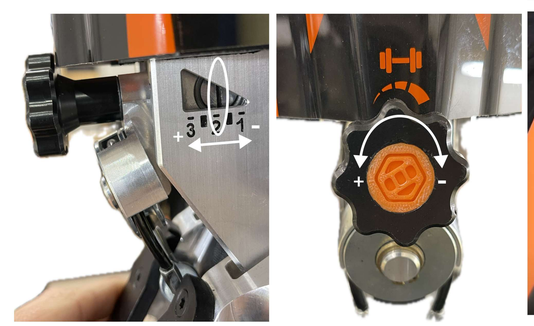

8 Usa el botón de compensación para ajustar el ángulo de engranaje.

9 Dobla y asegura las correas sobrantes.

10 Desactiva el exoesqueleto y dóblalo para guardarlo. OFF

Q25

¿Tienes problemas con tu exoesqueleto?

Consulta nuestra página de soporte o contacta a Biolift.

Support page:
biolift.co/support

Contact:
+1-888-404-9853
support@biolift.co

Website:
biolift.co