1 Mettre l'exosquelette en place en utilisant les bretelles. Verrouiller les ceintures de torse et de taille.

2 Ajuster la ceinture du torse à l'aide des réglages avant et arrière afin d'éviter toute irritation sous les aisselles ou aux épaules.

3 Se tenir droit. Presser le bouton. Glisser le bouton vers la droite pour le désactiver ou vers la gauche pour l'activer.

4 Désactiver l'exosquelette. Fixer les parties en velcro des cuisses, verrouiller la ceinture de cuisse et ajuster les sangles. OFF

5 Ajuster les sangles des jambes, de la taille et des bretelles.

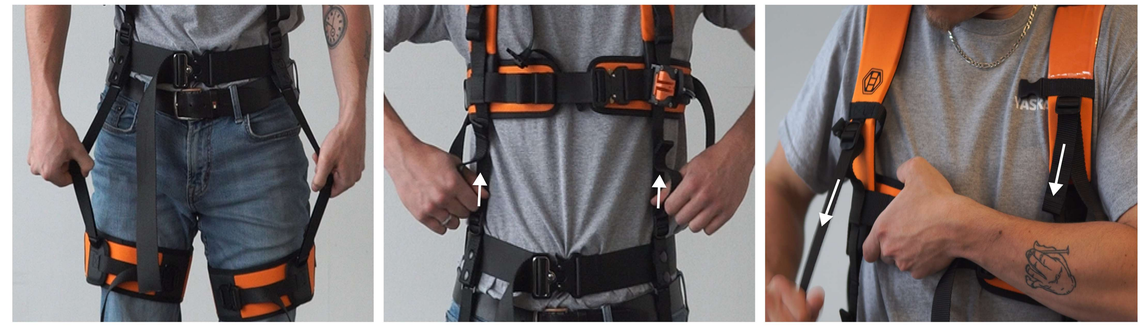

6 Ajuster la sangle dorsale afin de positionner la plaque lombaire sur le bas du dos.

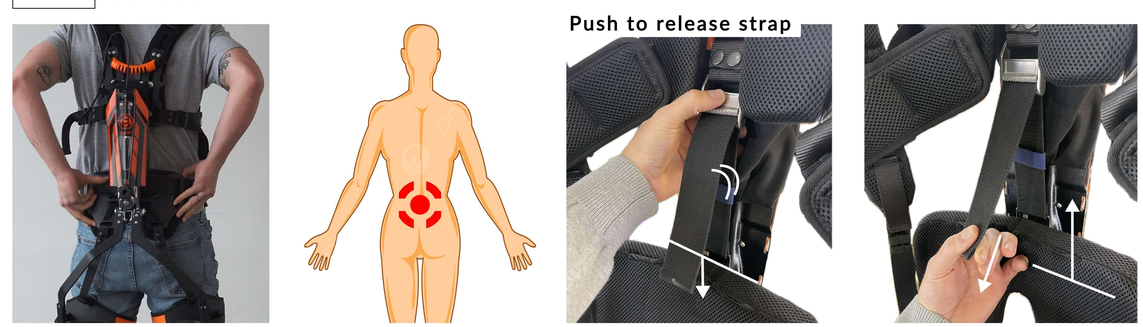

7 Ajuster la poignée pour régler le support.

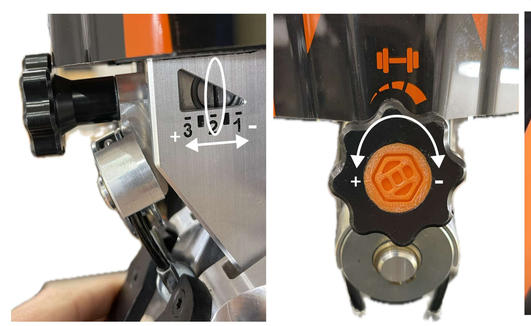

8 Utiliser la molette pour régler l'angle d'engagement.

9 Plier et ranger le surplus de sangle.

10 Désactiver l'exosquelette pour le plier et le ranger. OFF

Q25

Un problème avec votre exosquelette ?

Consultez notre page de support ou contacter Biolift.

Page support:
biolift.co/support

Contact:
+1-888-404-9853
support@biolift.co

Site web:
biolift.co